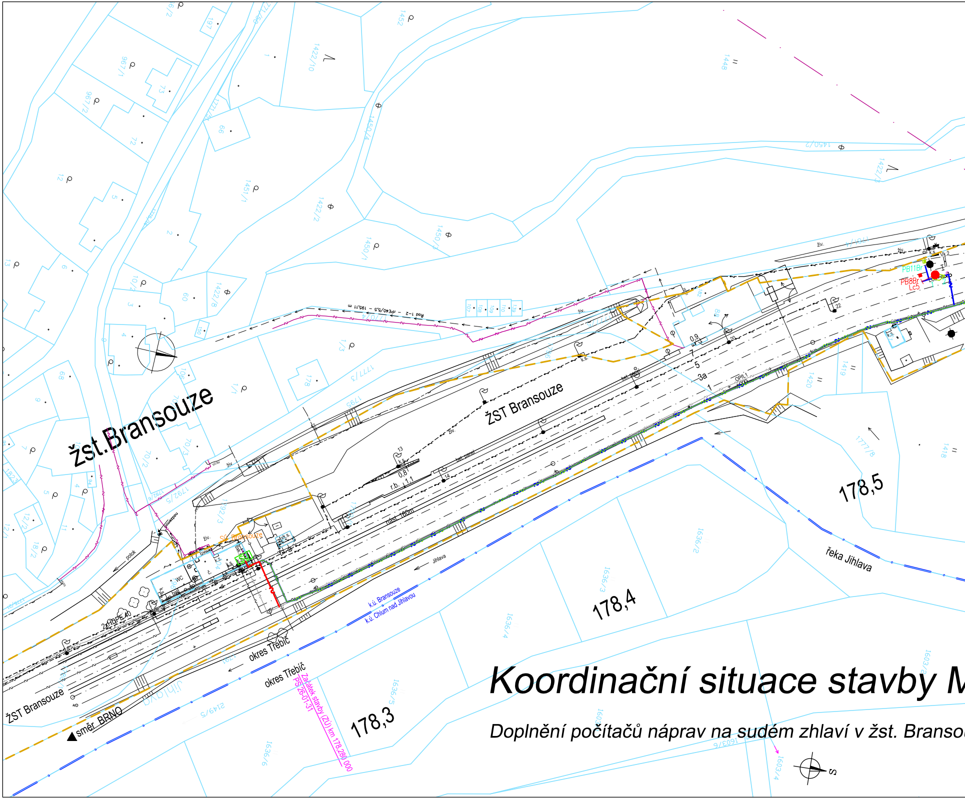
žst.Bransouze
ŽST Bransouze
ŽST Bransouze
178,5
178,4
178,3
řeka Jihlava
Jihlava
potok
okres Třebíč
okres Třebíč
k.ú. Bransouze
k.ú. Chlum nad Jihlavou
směr BRNO
Začátek stavby (ZÚ) km 178,280 000
PS 26-01-31
PB11Br
PB8Br
Lc5
2x HDPE 40
Rod 1-2 - rPE40/5,5 - 195,11 m
nást. 160m
bet. panel
r.b.
živ.
k.s.
WC
S

Koordinační situace stavby M

Doplnění počítačů náprav na sudém zhlaví v žst. Branso

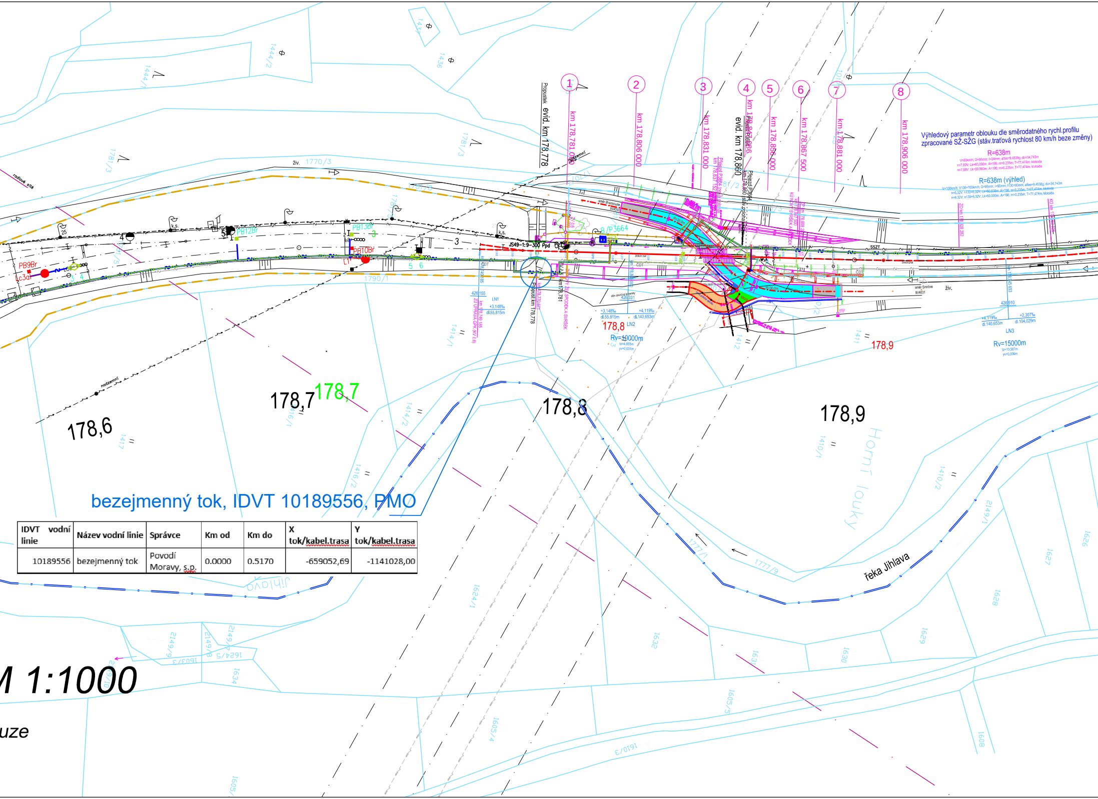
1
2
3
4
5
6
7
8
km 178,781 000
km 178,806 000
km 178,831 000
evid. km 178,860
km 178,856 000
km 178,867 500
km 178,881 000
km 178,906 000
Propustek evid. km 178,778
Propust km 178,778
Výhledový parametr oblouku dle směrodatného rychl.profilu zpracované SŽ-SŽG (stáv.traťová rychlost 80 km/h beze změny)
R=638m
V=80km/h; D=95mm; I=24mm; alfas=9,4538g; do=34,743m
n=7,88V; Lk=60,000m; A=196; m=0,235m; T=77,474m; klotoida
n=7,89V; Lk=60,000m; A=196; m=0,235m; T=77,474m; klotoida
R=638m (výhled)
V=100km/h; V130=100km/h; D=95mm; I=90mm; I130=90mm; alfas=9,4538g; do=34,743m
n=6,32V; n130=6,32V; Lk=60,000m; A=196; m=0,235m; T=77,474m; klotoida
n=6,32V; n130=6,32V; Lk=60,000m; A=196; m=0,235m; T=77,474m; klotoida
JS49-1:9-300 Ppd
B/P3664
PB9Br
PB10Br
PB12Br
PB13Br
Lc3a
L1
SSZT
směr Bransouze
směr Smrčné
živ.
nadzemní
LN1
LN2
LN3
+3,148‰
d.55,815m
+4,119‰
d.140,653m
+2,307‰
d.104,029m
Rv=10000m
Rv=15000m
178,6
178,7
178,8
178,9
řeka Jihlava
Horní louky
Jihlava
1770/3
1790/1
1777/1
1777/9
1781/3
1444/2
1444/1
1436
1414/1
1414/2
1416/1
1416/2
1417
1410/1
1410/2
1411
1412
2149/1
2149/8
2149/9
1624/1
1624/5
1603/3
1634
1632
1631
1630
1629
1628
1627
1626
1605/4
1605/5
1610/3
1608
M 1:1000
uze

bezejmenný tok, IDVT 10189556, PMO

IDVT vodní linie	Název vodní linie	Správce	Km od	Km do	X tok/kabel.trasa	Y tok/kabel.trasa
10189556	bezejmenný tok	Povodí Moravy, s.p.	0.0000	0.5170	-659052,69	-1141028,00

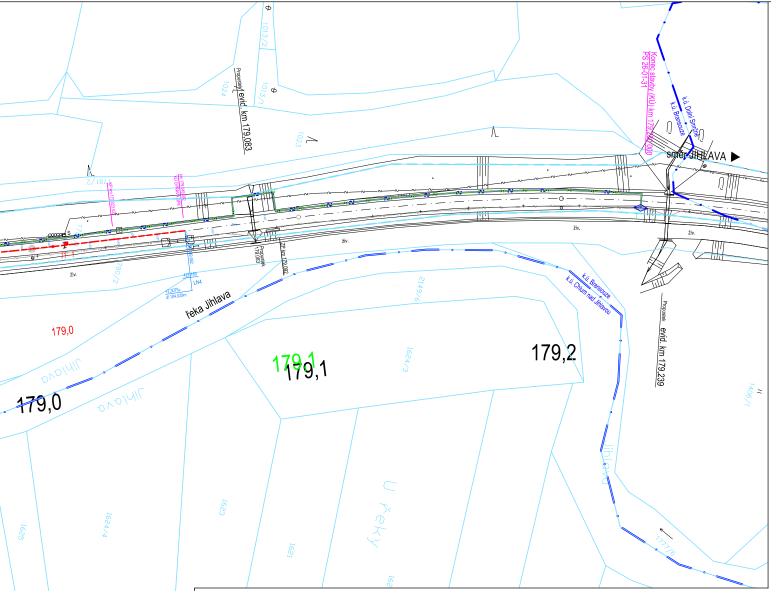
179,0
179,0
179,1
179,1
179,2
řeka Jihlava
Jihlava
Jihlava
U řeky
směr JIHLAVA ▶
Konec stavby (KÚ) km 179,230,000
PS 26-01-31
k.ú. Dolní Smrčné
k.ú. Bransouze
k.ú. Bransouze
k.ú. Chlum nad Jihlavou
Propustek
evid. km 179,083
Propustek
evid. km 179,239
Propustek 179,083
ZP km 179,092
živ.
1024
1023
1013/2
1013/1
1781/2
2149/6
1624/3
1624/4
1623
1625
1621
1406/1
1777/6
2137/1
1590/2
LN4
+2,307‰
dl.104,029m

LEGENDA STÁVAJÍCÍCH INŽ.SÍTÍ :

- SPRÁVA ŽELEZNIC, SSZT
- SPRÁVA ŽELEZNIC, SEE
- SPRÁVA ŽELEZNIC, SPS
- ČD Telematika
- CETIN - KABELOVÉ TRASY
- RADIOVÉ SÍTĚ
- EON - VN, VVN VEDENÍ ZEMNÍ (NADZEMNÍ)
- EON - NN VEDENÍ ZEMNÍ (NADZEMNÍ)
- PRVNÍ TELEFONNÍ
- VODOVOD (OBEC BRANSOUZE)
- STL PLYN (GASNET)
- ČEPS (krajní vodiče nadzemního vedení 220kV)
- ČEPS (hranice ochr.pásma krajních vodičů 220kV)
- HRANICE POZEMKU DRÁHY (pozemek Správa železnic)
- HRANICE POZEMKU DRÁHY (pozemek ČD)
- HRANICE POZEMKU KN

LEGENDA:

Rekonstrukce přejezdu P3664 v km 178,860 na trati Brno

PS 26-01-11 PZZ km 178,860

- NAVRŽENÁ KABELOVÁ TRASA

SO 26-10-01 Železniční svršek

- STÁVAJÍCÍ OSA KOLEJE (ZAMĚŘENO)
- SMĚROVÁ A VÝŠKOVÁ ÚPRAVA
- NAVRŽENÁ OSA KOLEJE (NOVÝ SVRŠEK)

SO 26-10-02 Železniční spodek

- NAVRŽENÁ SANACE ŽELEZNIČ.SPODKU
- DRENÁŽNÍ POTRUBÍ DN 150 (VČETNĚ DRENÁŽNÍCH
  POTRUBÍ VEDENÉ POD SILNICÍ S PŘESAHEM 1,0m N
- SVODNÉ PLASTOVÉ POTRUBÍ ZATRUBNĚNÉ DRÁŽNÍ
  BUDE ZAÚSTĚNO NA VÝÚSTNÍ OBJEKT (VO1) A UKO
  DN 400. Potrubí DN150, SN4 od odvodň.žlábku přejezd.k

SO 26-13-01 Železniční přejezd km 16,839

- NOVÁ ROZEBÍRATELNÁ PLASTBETONOVÁ PŘEJEZDOVÁ KONSTRUK
  OCELOVÝCH NOSIČÍCH, SE ZÁDRŽNÝM SYSTÉMEM PROTI PUTOVÁN
  S DLOUHÝMI VNĚJŠÍMI DESKAMI A ZÁVĚR.ZÍDKOU, VČ.NÁBĚHOVÝCH

SO 26-50-01 Silnice III/4031

- ▨ DOPLNĚNÍ NOVÉ OBRUSNÉ A LOŽNÉ ŽIVIČNÉ VRSTVY NA STÁVAJÍCÍ
  MÍSTNÍ KOMUNIKACE (VIZ SKLADBA UVEDENÁ VE VZOR.ŘEZU)
- ▨ KOMPLETNĚ NOVÁ KONSTRUKCE VOZOVKY SILNICE III/4031 S ŽIVIČN
- ▨ NOVÁ KONSTRUKCE VOZOVKY HOSPODÁŘSKÉHO SJEZDU S ŽIVIČN
- ▨ NOVĚ ZPEVNĚNÁ ČÁST HOSPODÁŘSKÉHO SJEZDU ZE ŠTĚRKODRTI
- ▨ SRPOVITÁ KRAJNICE ČÁSTI HOSPODÁŘSKÉHO SJEZDU - KAMENNÁ

SO 26-86-01 Přeložka venkovního osvětlení v žst Bransouze

- NAVRŽENÁ KABELOVÁ TRASA

Doplnění počítačů náprav na sudém zhlaví v žst. Bransou

PS 26-01-11 SZZ Bransouze

- NAVRŽENÁ KABELOVÁ TRASA

PS 26-30-01 Přeložky a úpravy kabelů SŽ

- NAVRŽENÁ KABELOVÁ TRASA

Oprava modemové trasy Krahulov – Jihlava (realizace 20

- NAVRŽENÁ / REALIZOVANÁ KABELOVÁ TRASA

– Jihlava

PLASTOVÝCH ŠACHET (DN 400),
A OBĚ STRANY BUDE OBETONOVÁNO

Í PŘÍKOPY DN 400, SN 8. POTRUBÍ
NČENO ZPĚTNOU (ŽABÍ) KLAPKOU
ce do šachty Š3.

CE NA
Í PANELŮ,
H KLÍNŮ

POVRCH

NÝM POVRCHEM (VIZ VZOR.ŘEZ)

ÝM POVRCHEM (VIZ VZOR.ŘEZ)

FRAKCE 0-32mm tl.200mm

DL.TL.15CM DO BET.LOŽE

ize

22-2023)

Ministerstvo dopravy
Státní fond dopravní infrastruktury

Orientační schéma:

Razítko oprávněné osoby:

Podpis: Datum:

Revize:	Datum:	Popis:	Kontroloval:
000	10.01.2023	Definitivní odevzdání dokumentace	Radek Kverek, DiS
P001	11.2022	Dokumentace k připomínkám	Radek Kverek, DiS

Stavebník/Investor: **Správa železnic, státní organizace**
Adresa: Dlážděná 1003/7, 110 00 Praha 1

Zástupce investora: Stavební správa východ
Adresa: Nerudova 773/1, 779 00 Olomouc

SPRÁVA ŽELEZNIC

Zhotovitel stavby: **DMC Havlíčkův Brod s.r.o.**
Adresa: Průmyslová 941, 580 01 Havlíčkův Brod
Kontakt: T: +420 569 400 513
E: blaha@dmchb.cz

Zhotovitel objektu: **DMC Havlíčkův Brod s.r.o.**
Adresa: Průmyslová 941, 580 01 Havlíčkův Brod
Kontakt: T: +420 569 400 513
E: blaha@dmchb.cz

Hlavní projektant (HIP):	Specialista:	Odpovědný projektant:	Zpracovatel:
Ing. Pavel Bláha	[Specialista]	Ing. Pavel Bláha	Ing. Pavel Bláha

Název stavby/akce: **Doplnění počítačů náprav na sudém zhlaví v žst. Bransouze**

Označení (S-kód): S622200064
Označení zhotovitele: č.zak. 20050

Název části: Situační výkresy
Označení části: C

Název objektu: -
Označení objektu/komplexu: -

Název přílohy: Koordinační situace
Název dílčí části přílohy: od km 178,300 - do km 179,200

Číslo přílohy: **2. 101**

Paré:

Kraj:	Katastrální území:	TUDU:
Vysočina	Bransouze (609471)	120124

Stupeň dokumentace:	Datum zpracování:	Formáty:	Měřítko:
DUSP+PDPS	11.2022	5 x A4	1:1000

S-kód:	Stupeň dokumentace:	Část:	Objekt:	Podobjekt:	Příloha:	Revize:
S 6 2 2 0 0 0 1 3 3	_ D U S P	_ C 2 1 0 1	_ X X X X X X X X	_ X X	_ X _ X X X	_ 0 0 0

[Prostor pro další informace]